3 220
11
117
.P3695
C22

R. PATORNI-CASADESUS

L'EAU QUI COURT

Pour HARPE CHROMATIQUE

Paris, CHOUDENS, éditeur
95, Rue du Faubourg Saint-Honoré et 38, Rue Jean-Mermoz
Tous droits d'exécution, de reproduction et de traduction réservés pour tous pays
y compris la Suède, la Norvège et le Danemark
U. S. A. Copyright by Choudens 1927

Salvi Harps
1995 Broadway
Suite 800
New York, New York 10023

C. F. PETERS CORPORATION
373 Park Avenue South
New York, N. Y. 10016
CATALOGUE NO. C-254

HAROLD B. LEE LIBRARY
BRIGHAM YOUNG UNIVERSITY
PROVO, UTAH

L'EAU QUI COURT

RUNNING WATER

R. PATORNI-CASADESUS

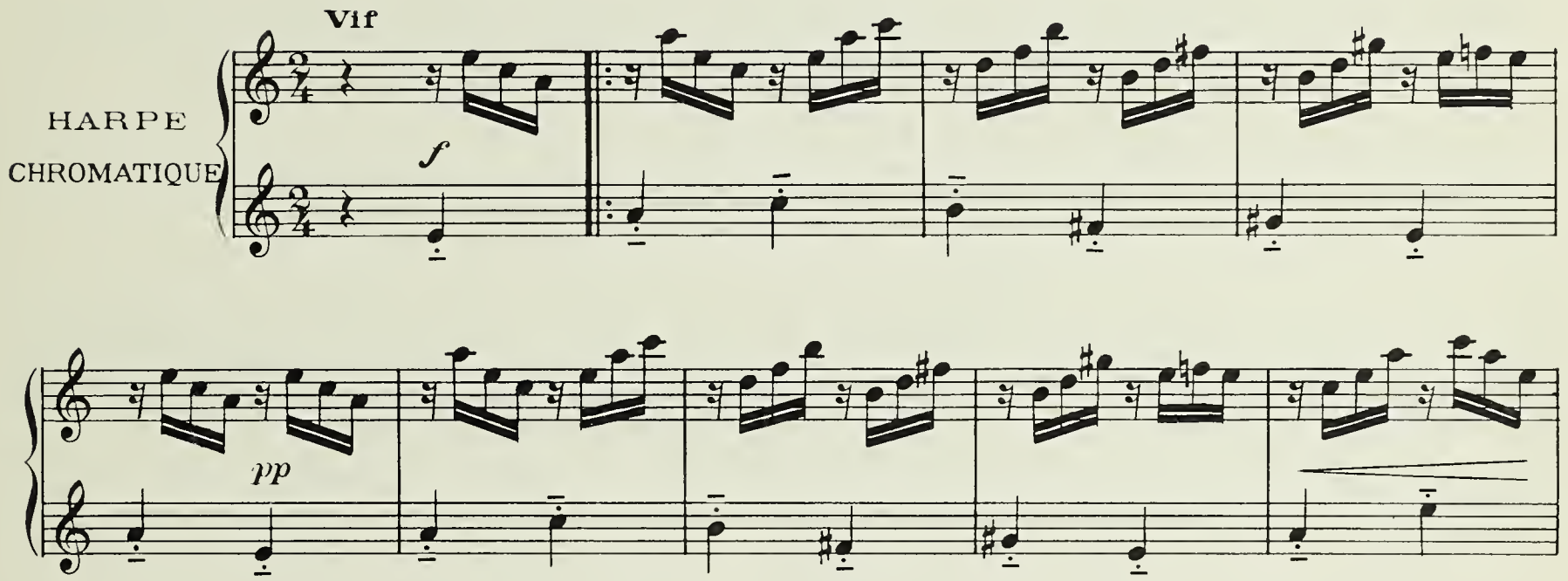

U. S. A. Copyright by CHOUDENS 1927
Paris, CHOUDENS, Editeur

A. C. 16,408

Tous droits d'exécution publique, de reproduction et d'arrangements réservés pour tous pays, y compris la Suède, la Norvège, le Danemark et la Russie

HAROLD B. LEE LIBRARY
BRIGHAM YOUNG UNIVERSITY
PROVO, UTAH

(A) ♪ = ♩

mf

pp

mf

élargir

ff

8va bassa

rall. Tempo

mf

(A) Pour Piano : Indispensable a jouez à l'octave supérieure

pp

pp

1. 2.

mf

6 6 6 6 8 6 6

11 12 12

ff *ff*

DILLARD & Cie Imp., Paris. A.C.16.408 Baudon Grav.

Digitized by the Internet Archive
in 2018 with funding from
Brigham Young University

https://archive.org/details/leauquicourtrunn1927pato

BRIGHAM YOUNG UNIVERSITY
3 1197 23066 8177